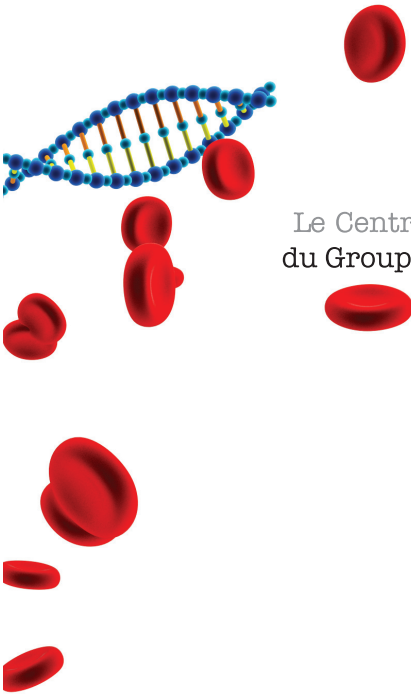

Le Centre de Ressources **Biologiques**
du Groupe Hospitalier Bichat-Claude Bernard

Hôpital BICHAT- Claude BERNARD
3ème étage, 46, rue Henri Huchard
75877 PARIS Cedex 18
Fax : 01-40-25-64-80

Biologiste
Responsable CRB
Dr Jöelle BENESSIANO
01-40-25-71-51
joelle.benessiano@bch.aphp.fr

Ingénieur CRB
Virginie HUART
01-40-25-64-81
virginie.huart@bch.aphp.fr

Technicien CRB
01-40-25-71-97
tech.cic@bch.aphp.fr

AFAQ
NF S 96-900

HÔPITAUX UNIVERSITAIRES
PARIS NORD VAL DE SEINE
Bichat - Claude Bernard

46, rue Henri Huchard
75877 PARIS Cédex 18

plaquettev1-cs4.indd 2 27/12/10 17:01

HÔPITAUX UNIVERSITAIRES
PARIS NORD VAL DE SEINE
Bichat - Claude Bernard

Le Centre de Ressources Biologiques

du Groupe Hospitalier
Bichat-Claude Bernard

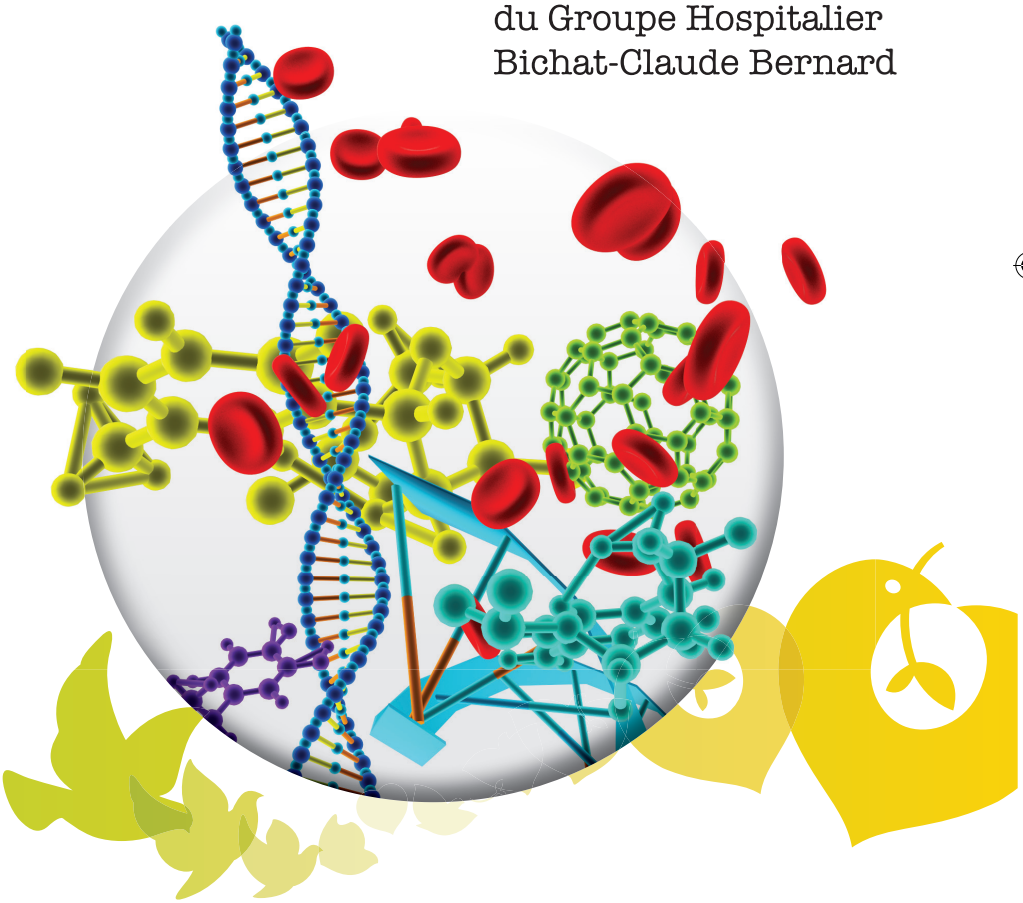

ASSISTANCE PUBLIQUE HÔPITAUX DE PARIS

plaquettev1-cs4.indd 3 27/12/10 17:01

Le Centre de Ressources Biologiques du Groupe Hospitalier Bichat - Claude bernard *(CRB - BCB)* est une structure de recherche pluri-thématique du Pôle de Recherche Clinique et Santé Publique. Il assure **la constitution de collection** d'échantillons biologiques humain destinés à la recherche et **met à disposition** des structures de recherche publiques et/ou privées, des échantillons biologiques de **qualité.**

Ses Missions :

- organiser la mise en collection, la réception, la transformation, la conservation, et la traçabilité des échantillons biologiques destinés à la recherche,
- assurer la gestion et la mise à disposition des échantillons biologiques humains dans le cadre de projets de recherche biomédicale, fondamentale ou biotechnologique
- garantir la conformité aux bonnes pratiques de laboratoire, à la réglementation et à la législation,
- assurer une démarche qualité renforcée selon les exigences de la norme NF S96-900 spécifique à ses d'activités (certification AFAQ depuis juin 2009 n° 2009/34457)

Son Règlement intérieur et mode de fonctionnement sont décrits dans la Charte du CRB-BCB disponible sur le site www.bichat.inserm.fr/plateformes_plateaux.html *(pdf Charte)* ou sur le site Intranet du Groupe Hospitalier Bichat-Claude Bernard *(rubrique pôles, sous rubrique Recherche clinique et santé publique)*.

plaquettev1-cs4.indd 4 27/12/10 17:01

Ses Principales Thématiques :

Le CRB gère de nombreuses collections dont certaines ont une renommée nationale et internationale. Les études mono ou multicentriques, portent sur des pathologies regroupées dans les thématiques suivantes :

- Rhumatologie Inflammatoire et maladies autoimmunes
- Pathologies respiratoires
- Pathologies Cardiovasculaires
- Cancérologie

Nature des échantillons conservés : ADN, ARN, Sérum, Plasma Urine, culots cellulaires

- Le Catalogue des Collections du CRB-BCB est disponible sur le site de l'annuaire du réseau des CRBs, www.ibisa.net/annuaire-crb ou sur le site Intranet du Groupe Hospitalier Bichat-Claude Bernard, *(rubrique Pôles, sous rubrique Recherche clinique et santé publique)*

- Ses retombées scientifiques :
  Valorisation d'une recherche académique (2 brevets) et 59 publications dans des revues scientifiques internationales depuis 5 ans.
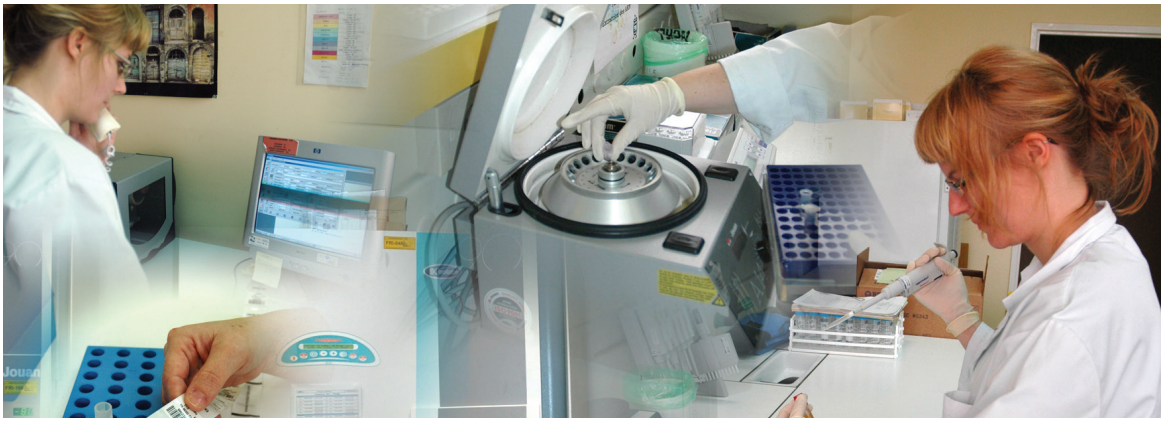
- Pour nous soumettre un projet de constitution de collection ou nous adresser une demande de mise à disposition d'échantillons vous pouvez accéder au dossier de demande de mise en collection ou de mise à disposition d'échantillons sur www.bichat.inserm.fr/plateformes_plateaux.html *(pdf - demande de mise à disposition d'échantillons biologiques)* ainsi que sur le site Intranet du Groupe Hospitalier Bichat-Claude Bernard *(rubrique Pôles, sous rubrique Recherche clinique et santé publique)* ou nous contacter.